



# familia solidaria



**Gesta**

Grupo de Empresas Sociales  
de Trabajo Asociado

[www.gesta.org.ar](http://www.gesta.org.ar)

Año 1 - Número 4

Valor del ejemplar: \$2,50

**OSTAMMA es la primera  
Obra Social de la  
Provincia de Córdoba**

Resultado del esfuerzo de trabajadores  
por cuidar la salud de sus familias

## RÍO CUARTO

Desde el Sur de la provincia  
recibiendo la confianza de los asociados.

## El papel de los referentes en nuestra sociedad



En el Comedor "Soldaditos de Jesús", Myriam Edis Ponce de Destéfano, ayuda cada día a los niños, convirtiéndose una referente social de nuestra comunidad.

**Encabezan** propuestas innovadoras. Saltaron a la escena pública por su contribución a mejorar la realidad de sus comunidades. Muchos de ellos no se reconocen como líderes. Consideran que esa denominación remite a estructuras personalistas y verticalistas, y no se sienten identificados con eso. Sin embargo están a la cabeza de movimientos, emprendimientos u organizaciones que convocan, representan y ayudan a miles y miles de personas. Hombres y mujeres que sí los ven como líderes, pese a su reticencia. Ya sea en comedores,

cooperativas de trabajo, organizaciones ambientalistas, emprendimientos educativos o cualquier otro espacio comunitario, los líderes o referentes sociales aparecen en todos los casos. Amparados en largas trayectorias de lucha y caracterizados por pretender siempre ir por más, las y los que asumen un rol de liderazgo se enfrentan al desafío de lograr que las iniciativas que impulsan crezcan como espacios amplios y participativos. Este número de **Familia Solidaria** pretende reconocer esa labor de los referentes sociales, aquellos notables que se destacaron en su actividad y promovieron el beneficio de la sociedad. En cada una de nuestra comunidades, sea el barrio, la ciudad, la Entidad donde trabajamos o la asociación donde somos voluntarios, siempre hay notables, personas líderes por naturaleza que contribuyen en mejorar su entorno inmediato. Esos deben ser nuestros referentes, para ir mejorando de a pequeños pasos la sociedad en la que vivimos.



## staff

EDITOR RESPONSABLE Presidencia GESTA

CONTENIDOS Estudio Comunicar Bien

Imagen de tapa:  
Plaza Gral. Roca

FAMILIA SOLIDARIA es una publicación mensual, propiedad del Grupo de Empresas Sociales de Trabajo Asociado (GESTA). Redacción: Lisandro de la Torre 80 (5900) Villa María. Derechos de la propiedad intelectual en trámite.

## sumario

- 3 Río Cuarto, el Imperio Solidario.
- 4 La Obra Social de los Trabajadores.
- 7 Entrevista a Hugo Eusebio.
- 8 Por las entidades de GESTA.

Amparados en largas trayectorias de lucha y caracterizados por pretender siempre ir por más, las y los que asumen un rol de liderazgo se enfrentan al desafío de lograr que las iniciativas que impulsan crezcan como espacios amplios y participativos.



Domingo Gutiérrez es el Delegado de Río Cuarto y uno de los impulsores de GESTA.

# RÍO CUARTO, EL IMPERIO SOLIDARIO

EN EL SUR DE LA PROVINCIA DE CÓRDOBA, PRIMERO AMMA Y LUEGO LAS DEMÁS EMPRESAS SOCIALES DE GESTA, SE INSTALARON EN RÍO CUARTO PARA FORTALECER EL LAZO CON SUS ASOCIADOS Y RENOVAR EL COMPROMISO DEL SERVICIO A SUS FAMILIAS. DESDE ALLÍ, SE ESTABLECE COMO FARO PARA LLEGAR A TODA LA REGIÓN QUE LA RODEA Y LA TIENE COMO PRINCIPAL REFERENCIA.

**Río Cuarto** es una de las ciudades más importantes del sur de la provincia de Córdoba.

Es cabecera del departamento homónimo, y se encuentra situada en el oeste de la Pampa Húmeda, en una penillanura al este de la Sierra de Comechingones, a orillas del río del cual tomó el nombre, el Chocanchavara, conocido también como Río Cuarto.

Por su tamaño y su población de 155.911 habitantes (censo 2008), es la segunda ciudad de la provincia, después de la capital.

Es el centro comercial y de servicios de una pujante región agrícola-

ganadera y constituye un nudo comunicacional en los corredores comerciales que conectan la Pampa con Cuyo a nivel nacional y el Atlántico con el Pacífico a escala sudamericana.

El gran desarrollo que experimentó a partir de finales del siglo XIX, sumado a su carácter independiente, le ha valido el apodo coloquial de El Imperio.

Allí AMMA fue la promotora de la llegada de los servicios sociales a las familias de la región. Luego siguieron ese camino marcado las demás instituciones que componen GESTA, como la Sociedad Educativa Argentina (SEA) en materia de

formación, AMMA Salud con su Centro Médico Privado, ADyRA con su Escuela de Atletismo, la Mutual Oñativia con la provisión de medicamentos y artículos de perfumería, y así todas y cada una de las entidades de GESTA que abrieron sus manos para llegar a la comunidad de Río Cuarto y la zona.

Es desde allí, junto a la importante presencia en General Cabrera, que las instituciones de GESTA se mantienen conectadas con sus asociados y sus familias, para estar atentos en todo momento a satisfacer sus necesidades y escuchar sus sugerencias.

**OSTAMMA**

**OBRA SOCIAL DE LOS  
TRABAJADORES ASOCIADOS  
A LA ASOCIACION MUTUAL  
MERCANTIL ARGENTINA**

La Obra Social de los Trabajadores Asociados a la Asociación Mutual Mercantil Argentina (OSTAMMA) inició sus actividades el 1 de diciembre de 2004, un año después que se presentara el expediente solicitando la incorporación de la mutual al régimen de agentes de seguro de salud.



**OBRA SOCIAL**  
DE LOS **TRABAJADORES ASOCIADOS**  
A LA **ASOCIACIÓN MUTUAL MERCANTIL ARGENTINA**

RNOS 00279-0

[www.ostamma.org.ar](http://www.ostamma.org.ar)  
Te: 0353 - 4526935  
0810-444-2662



**LA OBRA SOCIAL  
DE LOS TRABAJADORES**



OSTAMMA nació con la visión de ser la Obra Social de los trabajadores. Se convirtió en la primera entidad de su naturaleza del interior del país que logró la inscripción por vía administrativa.

Comenzó cubriendo con sus servicios solidarios primero a sus trabajadores asociados, para luego ampliar su horizonte participando en el régimen desregulado de la salud, integrando al resto de los trabajadores en relación de dependencia que puedan optar por las obras sociales sindicales.

Se desempeña como una entidad autárquica, con autonomía financiera, pero respetando y potenciando su origen.

Dos expedientes sin resolución en la ex ANSSAL y en la actual Superintendencia de Servicios de Salud, testimoniaron el camino transitado por AMMA para lograr que se aplicara lo que establece el artículo 16 de la ley de Seguro de Salud que propicia la participación de las cooperativas y mutuales en el sistema de obras sociales.

La gestión duró exactamente un año. Primero, se aprobó el Plan Médico Asistencial. Luego se dio curso favorable a las proyecciones presupuestarias y económicas propuestas para la nueva obra social. Luego se sorteó el examen de Asuntos Jurídicos, la que dispuso que el ámbito de OSTAMMA sea el de la provincia de Córdoba, ajustado al ex artículo segundo del estatuto de AMMA, que establecía que los afiliados activos a la mutual residían en el territorio provincial cordobés.

OSTAMMA cuenta con Delegaciones en toda la provincia, que son las actuales Delegaciones y Agencias de la Asociación Mutual Mercantil Argentina.

Hoy, OSTAMMA cuenta con más de treinta mil asociados, cumpliendo ampliamente el objetivo trazado de crecimiento en mil beneficiarios por mes, lo cual permite imaginar un futuro esperanzador, en donde continuará su lucha por llegar con la atención de la salud a las familias de todo el país.

## Su Misión

Desarrollar una organización y efectuar procesos transparentes y eficaces para asegurar la salud de sus afiliados.

## Su Visión

Ser la obra social de todos los trabajadores.

## NÚMEROS

Algunas estadísticas de OSTAMMA:





Hugo Eusebio fue uno de los pioneros de este grupo de empresas sociales que hoy componen GESTA.

## CUANDO LA DEDICACIÓN, LA HONESTIDAD Y LA BÚSQUEDA DE SOLUCIONES AL ASOCIADO SE CONVIERTEN EN UNA FORMA DE GESTIÓN

Desde muy joven ya podía vérselo luchando por los derechos de los trabajadores. Una persona con las ideas claras y firmes, continúa con una trayectoria y un historial dentro del Grupo GESTA que lo llevaron a ganarse el respeto de sus compañeros en todos los ámbitos.

El inicio de sus actividades en las entidades del Grupo GESTA se remonta hacia el nacimiento mismo de ellas.

Desde el punto cero, Hugo Juan Eusebio, casado, abuelo de cuatro hermosos nietos, fue actor protagonista en la historia de AMMA primero en 1.981, para luego seguir una trayectoria que lo convierte en un referente respetado en GESTA.

Su paso podría simplificarse de la siguiente manera: fue uno de los promotores y fundadores de AMMA, la presidió entre los años 1.994 y 1.998, fue también Presidente de su Junta Fiscalizadora, luego Vocal de ella y administrador de las primeras farmacias de la Entidad en Villa María y Cosquín en 1.994. Su camino continuó siendo uno de los principales impulsores de la Cooperativa "Solidaridad" Ltda, de la cual fue su primer Presidente y actualmente fue electo para ocupar el mismo

cargo en la Obra Social de los Trabajadores Asociados a la Asociación Mutual Mercantil Argentina (AMMA), luego de haber sido vocal en el primer Consejo Directivo de la entidad.

A la hora de evaluar el camino recorrido y el presente de OSTAMMA, Eusebio afirma que "...fue un trabajo de muchos años. Son logros que se van consiguiendo, con mucho esfuerzo, con trabajo, gestionando la entidad con honestidad".

A lo que agrega "Creo que hay puntos que son básicos para gestionar las instituciones: la dedicación a full, la honestidad en el trabajo y la búsqueda permanente de soluciones al asociado".

Uno de los momentos destacados en su historia laboral fue la administración de las primeras farmacias de AMMA en representación de la Junta Fiscalizadora. Con el proceso de descentralización dejó su lugar a

la Mutual Oñativía y a un grupo de dirigentes jóvenes que han sabido mantener un crecimiento constante. "Uno ha dejado su semilla y hoy ha crecido y sigue germinando", agrega orgulloso.

"Estas instituciones son escuela de vida, permanentemente aprendés. Lo importante de nuestras funciones, de nuestros roles, es que no nos quedamos en una sola silla; vamos cambiando de función y aprendemos todos los días algo nuevo".

**"Creo que hay puntos que son básicos para gestionar las instituciones: la dedicación a full, la honestidad en el trabajo y la búsqueda permanente de soluciones al asociado".**



## Campana de Prevención HIV/SIDA

**Testeo voluntario de HIV sin cargo para afiliados a AMMA OSPIF, OSTAMMA y Maradona Salud**

# Del 3 al 31

**7.30 a 12 hs**  
**Villa María**

Centro Médico Dr. Hernández  
Av. Sabatini 93  
Te. 0353 4528131 / 4528320

[www.maradonasalud.com.ar](http://www.maradonasalud.com.ar)



**Tú mejor preservativo es la prevención**

# Del 3 al 7

**10 a 11 hs**  
**Bell Ville**

Centro Médico Bell Ville  
Hipólito Yrigoyen 134  
Te. 03537 419931 / 419932

EN SEA, SEGUIMOS TRABAJANDO POR LA EDUCACIÓN





UNIVERSIDAD CATÓLICA DE SALTA

## CLXXIV

COLACIÓN DE GRADO  
XII COLACIÓN DE GRADO  
DELEGACIÓN VILLA MARÍA

Más de 30 egresados recibieron su diploma de las carreras de Administración de Empresas, Contador Público y Abogado.

YA ESTÁN ABIERTAS PRE-INSCRIPCIONES E INSCRIPCIONES 2013

UCASAL 

CARRERAS DE GRADO | TECNICATURAS UNIVERSITARIAS

ISET 

TECNICATURAS

UNTREF 

CURSOS | DIPLOMATURAS UNIVERSITARIAS | LICENCIATURAS | CURSOS DE POSGRADO | MAESTRÍAS

INSTITUTO BALZAC 

BACHILLERATO

[WWW.SEA-VIRTUAL.ORG](http://WWW.SEA-VIRTUAL.ORG)

 SOCIEDADE EDUCATIVA ARGENTINA  SEA\_ASOCCIVIL

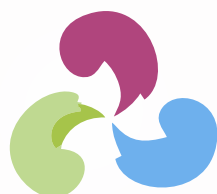

*Asociación Mutual  
Dr. Arturo Oñativía*

**NUEVA FARMACIA EN CÓRDOBA EN URQUIZA 241**

